



BEBOERVARSLING OM AFBRYDELSE AF STRØM & ADGANG TIL LEJEMÅL IFM. MÅLERUDSKIFTNING

I forbindelse med udskiftning af måler, var der desværre en del steder vi ikke fik skiftet måler. Der er 2 slags måler en 1 fase måler og en 2 fase måler.

Her havde vores rådgiver en forventning til at der var ca. 80 stk. 1 fase måler og 25 stk. 2 fase måler. Der var desværre flere 2 fase måler, så nu er der en del steder vi desværre skal ind igen, så vi kommer tilbage igen:

Tirsdag den 2. august fra kl. 9 til 16

Det er følgende lejligheder der mangler:

Der startes i Borgmester Jensens alle 1 til Borgmester Jensens alle 3 osv

Når elektriker er i gang i den opgang der skiftes måler, vil hele opgangen blive lukket ned. Det vil ca. tage en 1 time pr opgang.

Er i ikke hjemme bedes i komme ned med en nøgle.

Solceller er nu slået til og vi er i gang med at få solenergi ned til vores fælles hoved måler

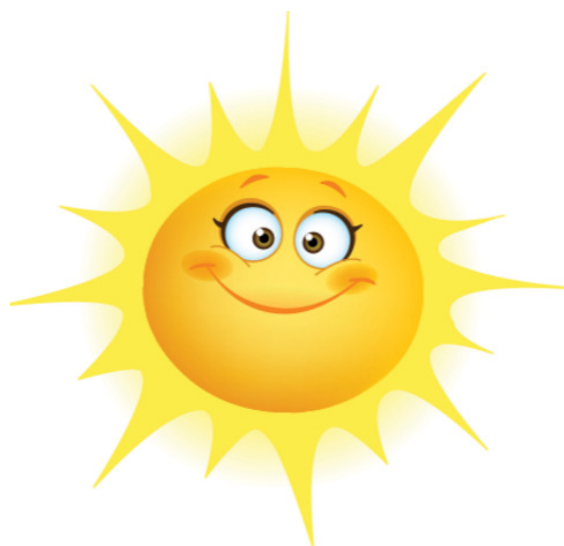

Ejendomskontoret
Dion Madsen telefon 25671066

Borgmester Jensens alle 1
Claude Lawson
Jane & Bo Amdisen
Vivi & Kurt Andersen
Lene Christiansen og Thomas Blicher

Borgmester Jensens alle 3
Hanne Danielsen & Herman Jeppesen
Isabelle Damotte & Jacob Overbye
Jeannette Holst og Michael Rasmussen
Jytte Kistrup
Mariann & Poul Heinsen
Faadumo Mahamed Osman
Else Olsen

Borgmester Jensens alle 5
Karina Amdisen Rene Nissen
Cathrine og Peter Rasmussen
Sheila & Henning Watkin
Jette & Svend Eriksen
Martinamalue & Lasse Holm
Elias Hauerslev

Jacob Erlandsens gade 10
Adonis Gomez
Faith Grace Danielsen

